Budowa Sali gimnastycznej przy Specjalnym Ośrodku Szkolno – Wychowawczym w Węgrowie

Zarząd Powiatu Węgrowskiego informuje, że w 2011 roku przy Specjalnym Ośrodku Szkolno – Wychowawczym w Węgrowie rozpoczną się prace obejmujące budowę sali sportowej wraz z zapleczem.

Budowa Sali gimnastycznej przy Specjalnym Ośrodku Szkolno – Wychowawczym w Węgrowie

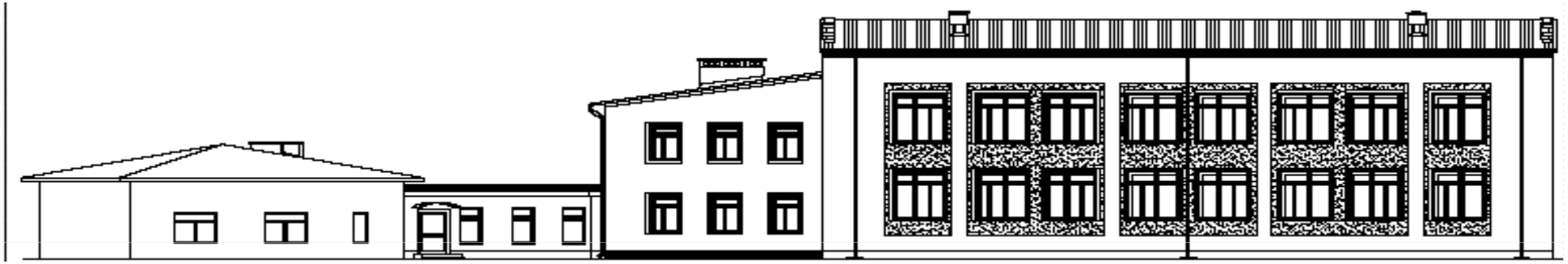

Opis rozwiązań architektoniczno-budowlanych:

Zaprojektowano salę sportową o wymiarach modularnych 15,30 x 28,0 m i wysokości 11,36 m jako budynek jednoprzestrzenny. Zaplecze socjalno-sanitarne oraz magazynowe zaprojektowano w bryle piętrowej łączącej projektowaną salę z istniejącym budynkiem szkolnym oraz 2 bryłach piętrowych przyległych do sali od strony zachodniej i północnej. Komunikacja między istniejącym budynkiem szkolnym i salą odbywać się będzie szerokim (3,00 m) łącznikiem i wewnętrznymi korytarzami przechodzącym przez zaplecze i hallem w kształcie wycinka koła z aneksami szatniowymi. Na piętrze – dostępnym dla osób niepełnosprawnych - zaprojektowano 4 gabinety terapeutyczne. Na parterze zaprojektowano 3 bloki higieniczno-sanitarne dla młodzieży ćwiczącej, w tym jeden dla osób niepełnosprawnych. W sali głównej - zajęcia mogą odbywać się równolegle na 2 wydzielonych częściach sali. Oprócz Sali głównej zaprojektowano: salę gimnastyki korekcyjnej na parterze, salę gimnastyczną z lustrami – na piętrze, salę integracji sensorycznej – na piętrze.

Budowa Sali gimnastycznej przy Specjalnym Ośrodku Szkolno – Wychowawczym w Węgrowie

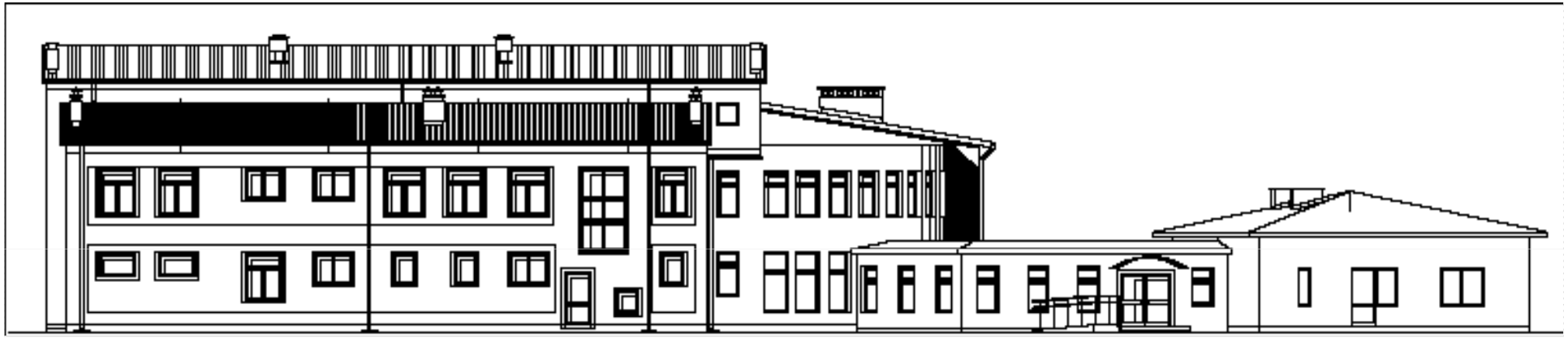

Wejście z zewnątrz zaprojektowano od strony północnej – z obecnego placu szkolnego. Na podest wejściowy doprowadzona będzie niewielka pochylnia dla osób niepełnosprawnych. Dostęp na piętro dla osób niepełnosprawnych zapewni zamontowanie platformy schodowej dla osób na wózkach. Przy projektowanej dobudowie sali sportowej istniejący budynek szkolny ulegnie niewielkim zmianom.

Budowa Sali gimnastycznej przy Specjalnym Ośrodku Szkolno – Wychowawczym w Węgrowie

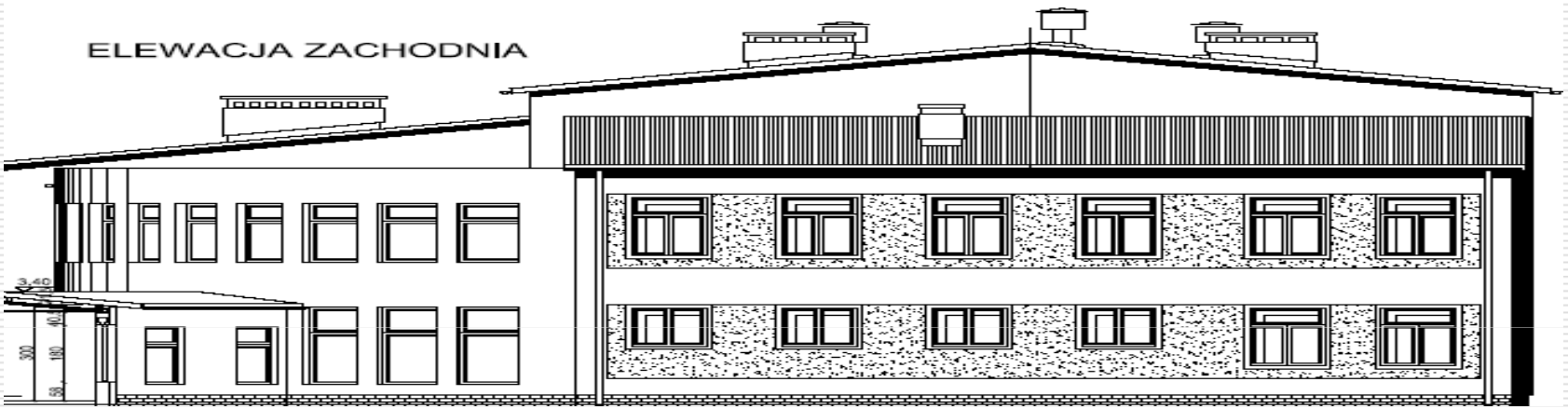

Inwestor:

POWIAT WĘGROWSKI

Projektant:

BIURO USŁUG PROJEKTOWYCH KRZYSZTOF KLAWE,

UL. CHOPINA 8 08-300 SOKOŁÓW PODLASKI

Wykonawca:

HANDEL MASZYNAMI ROLNICZYMI I SAMOCHODAMI USŁUGI OGÓLNOBUDOWLANE STANISŁAW FRĄCZYK, ŻACHY PAWŁY 4, 07-320 MAŁKINIA