Poprawa bezpieczeństwa ruchu drogowego w ciągu drogi powiatowej Nr 4229W – przebudowa Al. Siedleckiej wraz z infrastrukturą towarzyszącą

Zarząd Powiatu Węgrowskiego informuje, że w 2011 roku zakończyła się realizacja zadania p.n.:

,, Poprawa bezpieczeństwa ruchu drogowego w ciągu drogi powiatowej Nr 4229W – przebudowa Al. Siedleckiej wraz z infrastrukturą towarzyszącą”.

Wydział Inwestycji i Rozwoju
Starostwo Powiatowe w Węgrowie
tel.(25) 792-60-66

Poprawa bezpieczeństwa ruchu drogowego w ciągu drogi powiatowej Nr 4229W – przebudowa Al. Siedleckiej wraz z infrastrukturą towarzyszącą

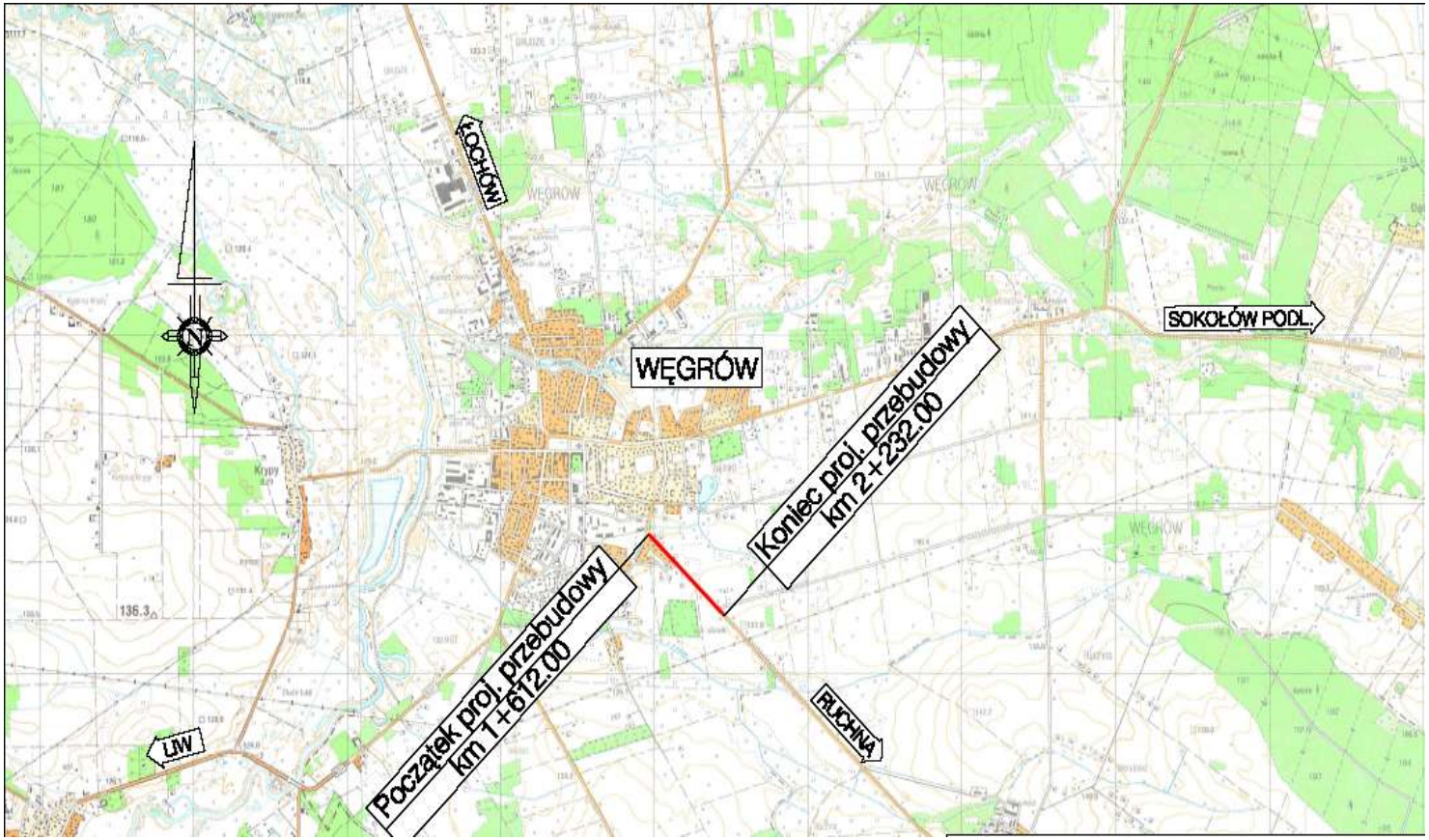

Wydział Inwestycji i Rozwoju
Starostwo Powiatowe w Węgrowie
tel.(25) 792-60-66

Poprawa bezpieczeństwa ruchu drogowego w ciągu drogi powiatowej Nr 4229W – przebudowa Al. Siedleckiej wraz z infrastrukturą towarzyszącą

Zakres prac obejmował:

- roboty przygotowawcze m. in.: odtworzenie trasy w terenie, usunięcie drzew i krzaków, zdjęcie warstwy humusu lub darniny, rozbiórki elementów dróg i ulic,
- roboty ziemne m. in.: wykonanie wykopów w gruntach, wykonanie nasypów, wykonanie podbudowy z kruszywa łamanego, wykonanie nawierzchni z betonu asfaltowego,
- roboty wykończeniowe,
- oznakowanie drogi
- wykonanie elementów ulic

Wydział Inwestycji i Rozwoju
Starostwo Powiatowe w Węgrowie
tel.(25) 792-60-66

Poprawa bezpieczeństwa ruchu drogowego w ciągu drogi powiatowej Nr 4229W – przebudowa Al. Siedleckiej wraz z infrastrukturą towarzyszącą

Wydział Inwestycji i Rozwoju
Starostwo Powiatowe w Węgrowie tel.(25) 792-60-66

Poprawa bezpieczeństwa ruchu drogowego w ciągu drogi powiatowej Nr 4229W – przebudowa Al. Siedleckiej wraz z infrastrukturą towarzyszącą

Całkowity koszt realizacji zadania

wynosi **788 696,98 zł**.

Wydział Inwestycji i Rozwoju
Starostwo Powiatowe w Węgrowie
tel.(25) 792-60-66

Poprawa bezpieczeństwa ruchu drogowego w ciągu drogi powiatowej Nr 4229W – przebudowa Al. Siedleckiej wraz z infrastrukturą towarzyszącą

Inwestor:

Powiat Węgrowski

ul. Przemysłowa 5

07- 100 Węgrów

www.powiatwegrowski.pl

Wykonawca:

Przedsiębiorstwo Robót Drogowo – Mostowych „MIKST”

ul. Gdańska 69A

07 – 100 Węgrów

Wydział Inwestycji i Rozwoju
Starostwo Powiatowe w Węgrowie
tel.(25) 792-60-66