UCHWAŁA NR ..430../ ..140..../ 2014

Zarządu Powiatu Węgrowskiego

z dnia ...18 marca..... 2014 roku

w sprawie **zmian w Regulaminie Organizacyjnym Powiatowego Urzędu Pracy w Węgrowie**

Na podstawie art. 36 ust. 1 ustawy z dnia 5 czerwca 1998 r. o samorządzie powiatowym (Dz. U. tj. z 2013r., poz. 595 z póź. zm.) Zarząd Powiatu Węgrowskiego uchwala, co następuje:

§ 1

W regulaminie organizacyjnym Powiatowego Urzędu Pracy w Węgrowie wprowadzonego Uchwałą Nr 246/146/09 Zarządu Powiatu Węgrowskiego z dnia 23 grudnia 2009 roku wprowadza się następujące zmiany:

1) § 17 otrzymuje brzmienie:

1. W Urzędzie tworzy się następujące komórki organizacyjne:
1) Referat Informacji, Ewidencji i Świadczeń (IE),
2) Referat Finansowo-Księgowy (KF),
3) Centrum Aktywizacji Zawodowej (CAZ),
4) Referat Organizacyjno-Administracyjny (OA).

2) § 18 ust. 1 otrzymuje brzmienie:

1. Dyrektor kieruje pracą Urzędu poprzez organizowanie pracy i sprawuje bezpośredni nadzór nad następującymi pionami funkcjonalnymi Urzędu:
1) pion działań wspierających:
- Referat Finansowo – Księgowy,
- Referat Organizacyjno-Administracyjny,
2) pion działań formalnych:
- Referat Informacji, Ewidencji i Świadczeń.

3) do § 22 ust. 1 dodaje się pkt 48-58 w następującym brzmieniu:

48) prowadzenie działań zmierzających do aktywizacji lokalnego rynku pracy poprzez inicjowanie projektów lokalnych,
49) przygotowywanie wniosków projektowych w celu pozyskania dodatkowych środków finansowych na realizację zadań,
50) opracowywanie i realizacja programu promocji zatrudnienia oraz aktywizacji lokalnego rynku pracy stanowiącego część powiatowej strategii rozwiązywania problemów społecznych,
51) przygotowywanie, realizacja oraz monitoring programów i projektów z zakresu promocji zatrudnienia, łagodzenia skutków bezrobocia oraz

aktywizacji zawodowej,

52) sporządzanie sprawozdań, raportów oraz analiza efektów programów i projektów dotyczących rynku pracy realizowanych samodzielnie lub we współpracy z innymi partnerami rynku pracy,

53) współpraca ponadlokalna oraz współuczestnictwo w inicjatywach regionalnych na rynku pracy,

54) wdrażanie idei EFS oraz aplikowanie o środki w ramach sektorowych programów operacyjnych, inicjatyw wspólnotowych itp.,

55) opracowywanie analiz i sprawozdań między innymi na potrzeby PRZ,

56) współpraca z innymi komórkami organizacyjnymi Urzędu,

57) współpraca z pozostałymi instytucjami rynku pracy, jednostkami samorządu terytorialnego, organizacjami pracodawców i partnerami programowymi,

58) współpraca z mediami w zakresie opracowywania i rozpowszechniania materiałów promocyjnych Urzędu,

4) uchyla się § 23

5) w § 25 ust. 1 uchyla się pkt 32

6) § 32 ust. 1 otrzymuje brzmienie:

1. Czas pracowników urzędu nie może przekraczać 40 godzin tygodniowo i przeciętnie 8 godzin dziennie w czteromiesięcznym okresie rozliczeniowym.

7) Strukturę organizacyjną Powiatowego Urzędu Pracy w Węgrowie - określa załącznik Nr 1.

8) Schemat struktury organizacyjnej Powiatowego Urzędu Pracy w Węgrowie - określa załącznik Nr 2.

§ 2

Wykonanie uchwały powierza się Dyrektorowi Powiatowego Urzędu Pracy w Węgrowie.

§ 3

Uchwała wchodzi w życie z dniem 01.04.2014 r.

Zarząd Powiatu Węgrowskiego:

1. Krzysztof Fedorczyk – Starosta .....
2. Ewa Besztak– Wicestarosta .....
3. Tadeusz Danaj – Członek Zarządu Powiatu .....
4. Andrzej Kruszewski - Członek Zarządu Powiatu .....
5. Andrzej Nowotka - Członek Zarządu Powiatu .....

RADCA PRAWNY

Ireneusz Ławniczak

Załącznik Nr 1
do uchwały Nr 430/140/2014
Zarządu Powiatu Węgrowskiego
z dnia 18 marca 2014 r.

Struktura organizacyjna
Powiatowego Urzędu Pracy w Węgrowie

Lp.	Nazwa stanowiska	Liczba stanowisk
1.	**DYREKTOR PUP**	**1**
	Pion działań formalnych	
	REFERAT INFORMACJI EWIDENCJI I ŚWIADCZEŃ	
2.	Kierownik Referatu	1
3.	Stanowisko ds. Informacji i Rejestracji	1
4.	Wieloosobowe Stanowisko ds. Ewidencji i Świadczeń	2
	Razem	**4**
	Pion działań aktywnych	
	CENTRUM AKTYWIZACJI ZAWODOWEJ	
5.	Z-ca Dyrektora	1
	Dział Usług Rynku Pracy	
6.	Stanowiska pracy ds. pośrednictwa pracy	5
7.	Stanowiska pracy ds. poradnictwa zawodowego	4
8.	Stanowisko pracy ds. rozwoju zawodowego	1
9.	Stanowisko pracy ds. aktywnego poszukiwania pracy	1
	Dział Instrumentów Rynku Pracy	
10.	Stanowiska ds. programów	4
	Razem	**16**
	Pion działań wspierających	
	REFERAT FINANSOWO-KSIĘGOWY	
11.	Główny Księgowy	1
12.	Stanowisko ds. Obsługi Funduszy	1
13.	Stanowisko ds. Obsługi Budżetu	1
	Razem	**3**
	REFERAT ORGANIZACYJNO-ADMINISTRACYJNY	
14.	Kierownik Referatu	1
15.	Stanowisko ds. obsługi sekretariatu	1
16.	Stanowisko ds. Informatyki i Statystyki	1
	Razem	**3**
	O g ó ł e m	**27**

Załącznik Nr 2
do Uchwały Nr 430/140/2014
Zarządu Powiatu Węgrowskiego
z dnia 18 marca 2014 r.
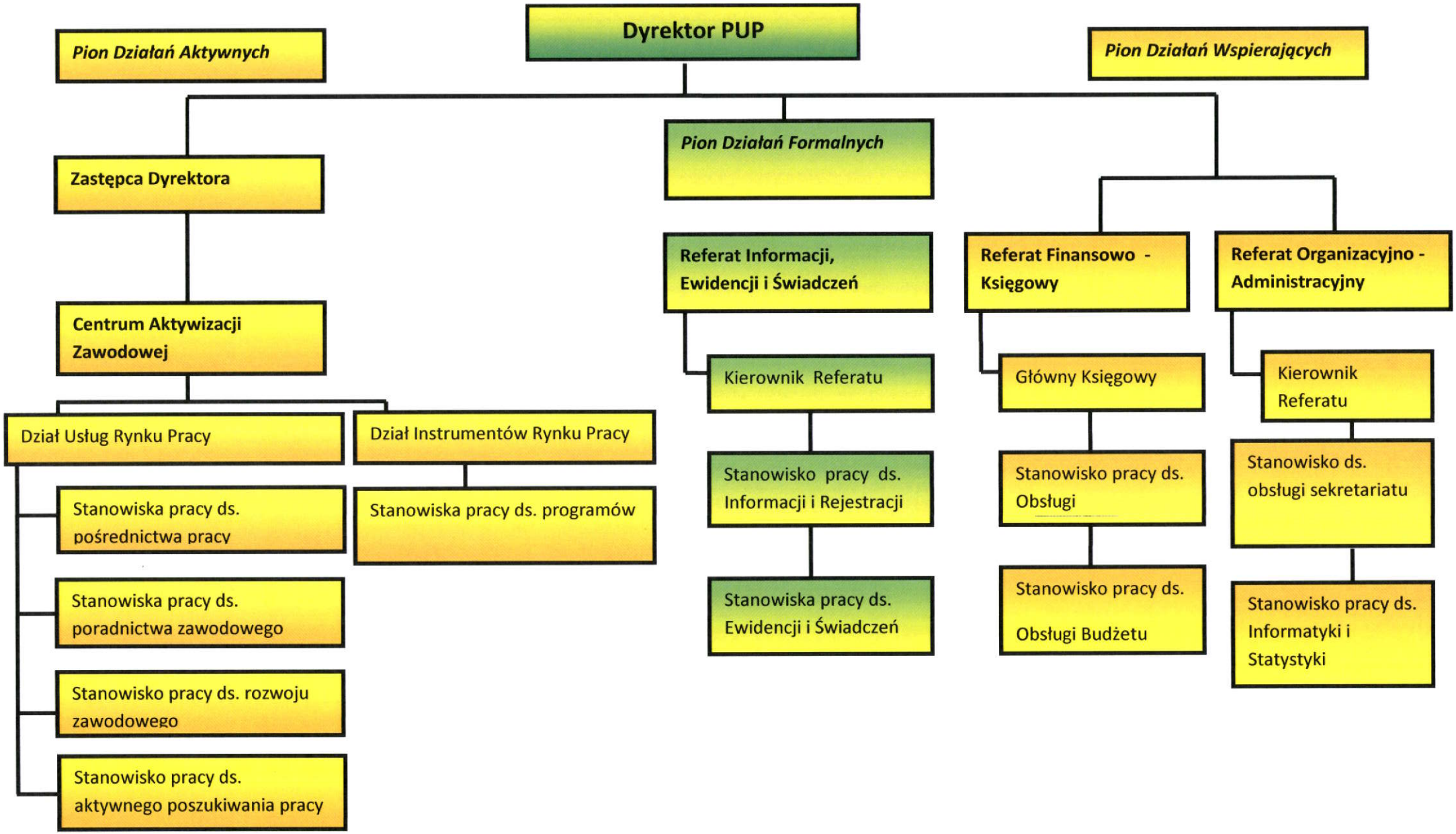
SCHEMAT STRUKTURY ORGANIZACYJNEJ POWIATOWEGO URZĘDU PRACY W WĘGROWIE